大清光緒 辛巳五月 十六日

第一千九百十三號

申報

(西歷一千八百八十一年六月十二日禮拜日)

上海零售每張計錢十文

外埠則照遠近酌加寄費

外埠售報處
北京前門外廊房頭條胡同申昌號
又分局寓崇文門外興隆街東永承當對過王宅
天津紫竹林廣東堂子間壁竹君
南京金陵門東邊營林宅
內李衛之
武昌城內道街夏德興雜貨店
漢口江漢關道署前申昌
揚州府新城內六條巷劉
治平又灣子街共毛司
巷興隆又興隆巷北首
巷內劉承恩三處報房
江西省南昌府城乾昌全
泰盛源銓昌祥信局
蘇州閶門城內都亭橋河
沿街銅錫店內黃昌齋
杭州城中官巷街中昌號
福州城外南臺福和洋行
寧波江北岸李姓記號內
香港中環循環日報館內
廣東省城雙門底文裕樓
廣西省城內胡萬昌信局
四川重慶府胡萬昌信局
湖南長沙府胡萬昌信局
其餘外埠省由各信局
以及京報房代售此佈

聲明翻刻

本齋前用石印照相法印成蘇州府屬府縣全圖出售描繪精細工巧絕倫久為仕商所珍賞豈近有無恥之徒竟將此圖用木板翻刻並冒用本齋字樣彼知照圖射利然模糊漫漶大失本真實與本齋聲名有礙要知石印之法得自泰西於凡圖畫不差累黍所以為新奇巧妙若木板翻刻即有本樣實亦必謬誤訛舛而 地圖之字細若蠅頭其能不失廬山真面乎用特亟為聲明務望購此圖者勿為所欺在上海須向申報館間壁之申昌價購各外埠向代賣申報處購閱庶無魚目混珠之憾此布

點石齋主人啓

論吃齋發癡

今人之吃齋也曰以求福也平日之間自知罪孽過多撫心自問覺惴惴焉為鬼神所伺察於是欲以吃齋為掩著之計此痴心也或曰吾以行孝吾父母翁姑在日不能略盡孝道今乃為之吃齋或名之曰報爺恩報娘恩以至報翁姑恩且有報夫恩者以為吃三年素而從前未報之劬勞皆於此乎償之此痴念也或曰今生吃齋則來世必轉生富貴之家神其言曰山中無高僧即朝中無宰相宰相之富貴皆由前生吃齋修善所致而所謂修善者即包於吃齋之內一似吃齋之人雖有罪惡皆可以難折也者故惟以此為修行之要訣此痴情也至於宴會之間葷腥羅列主人致敬盡禮時勸加餐而彼以吃齋之故不肯下箸必令主人另備素肴雖屬喜慶之事亦有所不顧此其行痴也大衆聚會之時一言及吃素彼即以為良言津津道之不置有駁之者又必忿然作色爭辯不已一若人之所以修心養性者非此不可此其神痴也凡若此者皆癲之根故即使身無他症神氣清爽而其實已與癲無異因吃齋而發癲非癲之為病而吃齋之為病也本報載有南昌某甲以吃素為名神通廣大能招致各處婦女入會獲利不貲近來忽瞽其目復為其婦挈籃以逃 空積昔嫁成癲症有時為滑門托缽計人與以食猶必再三動問是否素齋噫如某甲者其病在癲乎在齋乎夫某甲之致富以吃齋故其平素原不過藉此為名以誑人財物迨其計得行因此獲利則彼且不但以是為謀生之法且以是為致富之方其心中口中固無時不有吃齋二字積而久焉此念固結而不解則癲疾成矣秀水張葵園所輯遺珠貫齋一書其中論齋一則最為精妙但可為知者道而難與俗人言耳其言曰阮吾山云近日名卿大夫歲日素食公會於衆曰奉蔬齋又愚民匹婦戒食牛羊禽魚或家不殺生而假手於他人歸而熟以畀騃者或恤一牛一羊而日殺雞魚無算者得非貪殘之尤乎昔裴晉公云猪雞魚蒜遇著便吃昌黎伯云豚魚雞乃古人所以養老今反曰皆傷人不可食至一筵之饌禁忌十常二三豈不信崇遵反務鬼怪良可嘆也柳州云某氏愛鼠不畜貓唐人已先有此惡風矣又有人不食某某肉其友規之則曰是先人之命也又有不食四足物者亦云父命殊不知不能幹蠱反彰前人之過矣古者宗廟特牛以饗神養父母者七十貳膳八十常珍大夫不掩羣士不取麛卵與人不數罟諸侯無故不殺牛大夫無故不殺羊士無故不殺犬豕庶人無故不食珍則天下無妄殺矣周禮王日一舉王齋日三舉凡殺牲盛饌謂之舉周制王日食用太牢一遇朔加食一等散齋必變食故加至三太牢是齋日則食肉反有加矣論語齋必變食全不多食邢疏云此上皆蒙齋文也孔子惟酒無量則酒亦不禁矣不飲酒不茹葷出莊子本不足據尤葷與牲肉不同葷者大蒜小蒜興渠慈葱茖葱之類謂之五葷皆能昏人神氣戒之宜也不必因齋始禁其意若謂齋戒以交神明必使安居飽食靜攝精神以與神明相接若己之神氣不充則安得有洋洋如在之盛食以饗陰飲以養陽如必滅食除膻則是欲交於神明而反自損其精氣古人斷不為此矣今若近來婦女鄉愚之齋則或以日或以月或以歲並不為父母禱見而以為吃齋可以祈福吃齋可以禳災吃齋可以保死者而全生者直是痴人說夢其病根之中於其身者蓋已久固不待言詰無哭笑不常而後始指為癲也梁武帝也因戒殺而以麪代牲卒以召臺城之禍淮南王也因學道茹素造荳腐而不免騈七國之誅其以梁武為成佛以淮南為兵解者猶且嘖嘖稱道之不置嗚呼是亦大可哀矣

阿亂近聞

○本月十二日倫敦傳來電報云近因阿爾蘭地方不靖故又發兵前往勦辦其從前予告之軍官悉行起用俾收指臂之助云又阿爾蘭斯卑地方匪黨甚為猖獗將所有電線馬路盡行拆毀英兵本屯在各克地方刻下皆被隊勦矣

法國購馬

○法國兵船名答臘克者由安南開往烟臺購買馬匹載回安南緣思購買馬匹亦屬尋常之事何以用兵船前往裝載恐係別有用處按安南西貢本法國屬地聞近來法人又欲別有所圖故汲汲焉購辦戰馬未可知也

帆船沈溺

○德國帆船名烏蘇者由星架坡載木料至上海出星架坡口不幾日天色不佳至兩禮拜後即遇暴風船身遭損水遂汩汩而入船上人用水龍吸水使出而出水不敵入水之速船即漸漸沈下船主知事不可為隨放兩小艇乘以逃生計船上共十二人分坐兩船其帆船上之指南針亦取以自隨又恐兩船分坐恐致相失即幷坐一船小不能容則將所帶衣物等盡數拋棄僅有隨身衣服意欲行至澳門奈水勢不順不能如願後遇一中國引江船始帶往香港云

撞船續聞

○前報英國兵船撞壞招商局和衆輪船一節茲悉撞壞兵船因亦受損傷故往香港脩理刻已開行在途不日將至上海當由英按察使訊問詳細情形以憑公斷也

金陵命案

○金陵木匠頭朱某嘗佐工於紳宦家遂自恃有護身符睥睨儕輩常以非禮加人近其子又得一武衿所為驕肆人多畏之近日竟以小事釀成命案可為夜郎自大者戒矣先是鄰人某甲業掛麪生意中年得一子年甫十一二歲愛若掌珍日前朱之廚人買醬油置筐內攜回經過甲門適其子走出撞翻廚人怒而肆詈甲子還罵之廚人愈怒舉手便打適道旁堆有木料甲子被打跌於木上大號一聲頭顱已破腰肋亦傷甲登時出視見其子血流暈倒負入救治而以其事告朱詎朱不惟不責廚人轉謂錯誤在甲甲忿甚遂赴縣控朱縱凶袒護旋糾衆銜

隣調處令朱賠償傷費洋五元俟其傷痊再令厨人賠禮不料朱執意不允伊痛子傷重命在旦夕且知朱有路徑難與較一時悲忿相結即聯阿英謇賫吞服而詣朱處大鬧未幾毒發斃命於是屍子赴縣喊控街隣咸抱不平遞呈公稟坊甲稟求相驗陸邑尊登即臨驗的係吞烟自盡當場傳訊朱某細詰起事始末實其既經調處何以執意不從朱正待回答衆隣又呈上大剪刀一柄謂朱某不但不依調處且一味恃蠻險詐當其見爭身犯反以此剪授厨人令赴朱處自盡幸被我等知覺將剪奪下不然又將添出一命矣惟時朱從袖中取出某顯者名片呈上邑尊不禁勃然大怒曰今日審案論非此片何爲敢知此自無法紀即請飭差役將人証一併帶回訊辦云

巡局失竊

○巡防局之設所以稽查盜竊也乃盜即於此行竊眞足以駭聞矣南昌某局委員因公館離局太遠夜深憚於往返置有被褥一副係輪到值班日期即住宿局中近以節事稍暇到局而巡丁等類皆賽神會首覓爲財忙所有局內各物件及委員行李正不知何時爲賊竊去又不便稟請縣著代追惟將巡丁地保責懲以了事應該盜誠黠矣哉

土匪解省

○杭垣於前月二十九日餘杭縣解上土匪三名解役外另有兵勇十餘名護送該犯皆台郡人身體魁岸形貌兇狠一見而知非善類內有一犯向在杭省旗營任各家買辦之使兼以挑水燒火無所不爲今歲正月閒尚在杭城以賣糖球爲生人皆以大漢子呼之後忽不見不知何時投入匪黨致遭擒獲此番押解到杭人多有識之者現皆寄禁杭府監中尚未審問又杭省駐紮下城之楚軍一營前曾調往防剿忽於前日盡數撤回不知何故云

負恩泰光

○趙某蘇州人向年髮匪南竄時趙落魄無依有蘇鄉農人李姓見而憐之贈以錢米趙感其意時相過從旋與李女通日久敗露李大怒本欲送官治罪繼念家醜不宜外揚遂贅之夫婦相得甚歡趙之叔挈眷避難甯波不一年訪知趙之下落函召來甯趙即向李告別且慰其妻曰我先往省親隨後即來迎翁與汝毋戚戚爲詎趙到甯後叔爲之另娶某氏女女既貌美奩贈又豐趙思李氏女不過田家傭婦竟不與之通音問李翁亦因家事顚倒無暇自來探消息迄今約二十年矣日前趙在門前晚眺覺有陰風刮面旋即回房靜臥夜半即作譫語謂一別二十餘年絕不垂念前事負心郎若此父既抱怨而亡吾亦飲恨以沒今已訴諸冥府願得而甘心焉言畢遂絕此事由趙之隣人來述稱係目睹者夫幽明之理本極難言惟趙之負義忘恩若此此二十年中雖其人尚生而其心已死安知今非暮氣將乘念及前情遂自吐其實耶子輿氏曰人之將死其言也善諒斯言

騙局述聞

○有友述及粵省大新街某珠寶店被騙一事殊出情理之外因嘗之臠姑照錄之據云該鋪到有一人自稱爲大南門外某氏之僕奉內宅命購辦珠翠選上品物十數事囑舖夥送往聽選夥即攜物隨之行至門夥將物交於僕手帶入內廳而坐廳事以待見其陳設精雅花木參差頗足玩賞更聞書聲隱隱揣爲大家乃坐候多時不見僕出叫喚再三迄無應者怒而疾呼則有小鬟隨少婦娉婷出問客何爲欲覓何人夥以前事告乃詫謂並無此事夥辯之則惡聲相加隨有老幼婦女多人譁然同聲詈罵以敝帚逐夥出門店東聞知計物價納償萬金欲鳴官而無據竟抱恨致疾以終然思騙局縱多奇想未有如此之形同攫搶者況事雖無據而有僕可認珍物皆可據實以報何以不能鳴官所失價逾萬金不爲不鉅乃竟鬱鬱不較均不近理正未知傳說之確與否也

桑花娘子

○福州井樓門外桑畦數畝雜以修竹園丁之居其中者有數家焉某甲婦名夭柔雖半老徐娘而尚饒風致甲戌歲曾與旗人陳姓爲月下盟繼有土紳妒姦因而羣毆卒至經官涉訟拖累頻年然夭夭之冶容仍不少減近年來門前稍形冷落而每晨挑茶入市售與肩販半秋水傳神行路者猶蜂擁爭看店夥更駢肩笑語沿途售茶頃刻罄空值價若干均置不問蓋各店皆以夭夭送茶爲榮幸即多索價值亦弗計也噫天生尤物本不擇地而鍾靈如夭夭者雖產自寒門竟能獨標一格其殆風塵之金蛺蝶歟

揚郡官報

○揚郡首邑江都縣爲兼四要缺係題升高郵州劉刺史署理是篆寬猛相濟吏畏民懷安慶道廉聞風斂跡惠澤在人循聲卓著今奉上憲飭赴高郵本任是缺以六合縣謝大令護署刺史已准備交卸事宜乃近日忽奉部文令其入都引見是以不及赴任已匆匆治裝俟交印後即便晉省料理北上矣

鄂省官報

○四月初八日藩憲牌示新選漢陽府通判趙溱彥着即赴任二十三日牌示黃安縣缺委拔貢試用縣陳瑞灝孝感縣缺委請翻補是缺本任武昌縣凌心垣均著理閏趙別駕於四月十六日接印任事其前任狄雲章司馬業已回省署江夏熊大令聞已卸篆不日將赴鍾祥本任而江夏奉委蔡舜臣明府署理已於四月二十六日巳時接印云

巧匠赴東

○昨早新南陞船開往天津有山東採辦軍火委員王子詵司馬附輪前往載有硝強水等物聞係東省機器局所用又有修理槍炮機器各件之巧匠兩名想東省於機器等事如此認眞將來勢必蒸蒸日上也至倘有定炮等件聞已由德國藝船來滬將次可到云

褻字宜究

○字紙之宜惜固無人不知之若假惜字之名而因以爲利嗚呼何其忍心害理若斯乎昨接望雲草堂主來函謂道經南市見一屋內唯積字紙甚多有數婦人及小童在字簏中將柴草檢出詢其字簏何用則以作還魂紙對門外停有收字簏高懸一副掛有板背向外轉北閱之有果育堂惜字等字樣爲之駭然本擬曉以利害因人地生疎未使遽次云云竊恐果育堂歷年所辦善舉昭昭在人耳目間斷不出此是必有人焉假冒善堂之名藉以收取字紙出售然爲堂董者正宜明查暗訪澈底根究庶足以儆若輩之胆否則一眚亦足掩大德甚爲該善堂危焉

攫以官土

○本埠有一種棍徒專冒巡丁訛詐遇漏捐之湖絲洋藥等貨便攔阻索賄或分其貨前有邢大福小紀生桂堂等向漏捐絲吐頭梟客勒索洋千元由捕房緝獲一干人送英公堂懲辦曾經列報今小紀生桂堂等又犯一案情同劫奪更屬聽聞據包探陳阿九赴英公堂稟稱有方子林投訴捕房稱購辦已輪捐欵之大土四箱每箱四十隻裝往無錫本月十一日午後船過崑山將抵四港口突一小舟赶上喝令停船聲稱查貨方告以貨曾報捐小船已到不問情由多人將土運入小船我船上祇有三人不能阻擋向彼情商不理彼攫去土八十四隻祇存七十六隻探悉此起人俱在租界逗留請爲訪緝等語爰即借方察認果在石路撞見小船戶丁阿全盤問直認小紀生桂堂王巧福徐阿大等雇伊小船至崑山之下攫取方客大土數目相符給伊土一隻作爲船價隨邀同老巡捕房包探姚阿二徐少亭緝拿在桂堂家樓獲大土三十二隻尚有空蒲包一隻形似曾經裝土四隻者桂堂不在家未獲旋拘得王巧福樓出土十五隻又至徐阿大家樓出土十五隻徐亦逃脫祇獲徐妻徐姚氏連起到丁阿全處土一隻共得六十三隻照原數尚少二十一隻惟小紀生未獲亦未探知其住處今將王巧福徐姚氏及土一併送案請理方子林供詞與同前稱現在無錫開設大亨隆土行陳太守分別詰問小船戶丁阿全供認如前王巧福徐姚氏均俯首無詞

太守察得土果官土謂王等胆大妄爲實屬目無法紀諭捕房將王巧福徐姚氏管押嚴緝小紀生桂堂徐阿大再行嚴辦土存捕房以案情較重令方子林明白具訴呈候查核船戶丁阿全交保候傳

娶婦中計○住居新聞地方之本邑人某甲欲爲胞弟聯偶托人留意隨有裁縫某丙告以孀婦某氏正圖轉醮祇須財禮洋四十元便可完姻當經甲領乙同丙相婦見其稍有姿色兩下議成先付洋二十元俟迎婦到家再行找清於是甲乙擇期雇東洋車載婦回比近泥城突有一起人趕到欄阻一人稱婦係我髮妻捲物私逃今既尋見決不干休甲謂有丙爲媒衆即索丙甲乙隨同一干人等丙豈知早已避匿又有人出爲調處令甲給洋十四元寢事衆人領婦而去甲乙人財兩空懊喪無極此種奸謀詭計殊爲可恨惜未能送之至官俾受重懲也

竊衣押禁○包探徐少亭赴英公堂稟稱夜間路見一人手持單夾衣一包形色慌張盤問來歷言語支吾細加究詰始認在啊咖喇銀行細崽夏正期處竊來因即拘押令解案請究夏亦傳到并在該竊犯身畔搜出鎖匙呈閱夏供與閱並稱該犯名徐林生係行中出店之友其鑰匙係洋行後門鑰匙向求查究徐林生認竊夏之衣服稱鎖匙係贓得者陳太守判押徐三個月贓交夏領去

誘賣案覆訊○昨報誘賣飭查一案經陳太守飭差捕官媒協同法捕至據稱之泰和里徐光裕棧查閱到彼則知實係齊裕光棧以女孩據該棧司帳人魏仁齋云去年九月有族人魏某由京來滬寓居伊處由曾伊生經手將范三和之甥女價賣與魏計價洋十五元立據時有女母到場畫押原中係李氏邵邦榮二人旋魏即帶女回江西矣差捕令魏仁齋投案備質昨早覆訊魏與曾一同投到魏申稟前情並稱奉差查問之下隨尋曾究其來歷據云范三和後又向伊借洋二元未允他不得知曾供與同原告虞濬祥稱女被妻弟范三和誘賣我與妻氏均未知曉妻氏何得到場或者范串人認爲女母太守諭魏函追虞女并賣契以憑追還身價仍須具稟詳述緣由一面令虞邀同妻氏投候獲訊曾伊生范三和邵邦榮李氏等分別管押

誤殺案細述○十三日本報列誤殺傳聞一則今得探悉細情知其中微有錯誤本城老北門內雲居巷對門有許二者其父名許友堂充縣署皂快頭目蓄有資財曾在縣署左右置得平房業產許二無嗣祇生一女配與安徽人孫安甫孫父素在南市有布號牌子頗不憂衣食父亡後家漸落孫染烟霞癖兼好游蕩不能支持門戶遂挈妻携子住於岳家孫及妻已屢次向許求家產而許以受累不堪銜之入骨且許母已爲許抱一螟蛉子近集親友商議分家已酌定大概擬擇日寫紙分析而孫安甫迫不及待十一日早候許出門時攔截強逼務令先交出房契許正上烟癮亦刻不能緩彼此負氣爭扭堂中臬子抽屜內有小刀一柄乃平日切食物者當時臬子推翻小刀跌出許二即取刀恐嚇孫安甫却亡命撲上許二順手一撒則刀已刺入孫腦間霎時鮮血迸流家人赶忙扶臥當請傷科鄭錦標敷治則因血已流枯不能奪救於十二日晚斃命親戚咸到孫家祇有一孫之庶母餘無他人庶母另居向不問事孫妻亦難向父理說親友方齊集議事而許二却於十三日下午自行投縣稟報經莫邑尊親訊交差嗣聞由親友調處已將產業分定一面備棺盛殮矣

追償身價○控徵賣孩一案法公堂覆訊時陶吳氏供出該孩實被仝居人賣去於是翁太守飭法包探帶仝陶吳氏前往指認已拘到楊汪氏一人捕頭又查知買主係趙姓亦住租界飭包探先將賣契吊出傳集人証於昨日又解公堂訊理買主趙丙仝偕妻華氏挈領五歲女孩金鈴投案呈遞稟詞太守閱畢略詢數語即問馬變寶此孩是爾女否答稱不錯官即令領去又問被告賣契上所載保人四阿姐居中陳春和魏玉汀等現在何處江姚氏答稱彼等聞信早已遠颺又問洋元如何分法江姚氏答稱我得洋八元魏玉汀得十元茶酒費一元餘三元由閩吳氏楊汪氏等四人分用太守隨着江姚氏交出洋十八元閩吳氏楊汪氏等交出洋四元限即日繳到以還趙丙仝買價賣契銷去江姚氏叩稱所斷洋元當如數遵繳惟求先賜釋放容得措資太守謂汝子江克義可令出外料理江姚氏復稱求將我子暫押待我出外拚湊太守謂汝眞天良喪盡并自己兒子亦不知憐恤着速繳洋勿得多瀆仍飭管押陶吳氏及楊汪氏交保聞繳洋均須過堂聽候發落云

飭墊失欵○同棧被竊一案翁太守於禮拜五在捕房提吳友才覆訊詰其既與周鼎之在鎮江措得資斧又到申後尙有洋三十三元何以尚欲質物吳供洋係周一人者我因之用私下付質太守又詰既係私押何質票又與周票相併吳仍支吾遊供又閱毆捕多人從何處料來答稱均係相識之營勇知我等無端被誣咸抱不平前來幫助又詰所竊銀洋物件究藏何處終稱未竊飭責四十板仍行管押昨又解到公堂再三研詰依然不認乃飭帶回押比諭萬安樓棧夥將趙松泉所失銀十兩洋二十元先爲墊給俾得起程其物件俟追到給領趙松泉叩謝退出太守之體貼旅人亦云至矣

分判賠貨○森興館飯店主沈榮大昨投訴法公堂稱昨晚宵賣拳變戲法等九人到店吃飯不知因何起釁與他客爭鬧是客當敝擎頗富時鳴捕經十七號華捕到來彼等復敢毆捕後經衆人扭住四人餘俱逸去計飯資共七百八十二文毀壞檯椅碗盞值洋三四元十七號華捕舉稱該飯店前來鳴報捕頭着我往拘詎彼等不服稱我等不用爾管即將我毆打因一人難敵被打失帽子鞋子等語翁太守詢之四人內有劉青蓮一名即前經爲巡捕拘送諭令出界者據供我等並無九人連我祇四人一姓馬一姓武一姓梁太守衡情判斷飭將梁武二人各責五十板劉青蓮同馬姓着償飯店洋兩元賠巡補鞋帽洋一元供發落後一併驅逐

楊柳樓臺訪主人不値

○邏羅海內大文章儒費倉山萬斛量星耀九宵奎璧聚風和一室杜蘭香許窺繡陌鶯花艷共占壺天日月長寶馬鈿車門外過那堪回首舊歡場

蓬萊仙境許盤桓一角樓臺布置寬放膽酒逢知己飲嘔心詩許解人看百花嫣媚爭隣苑萬柳纏綿綰客數〆數舞鸞與飛鳳願將終日倚闌干

清閑世界可流連借我常居不計年豈少功名驚宇宙最難詩酒樂神仙無須眼見三山境即此心遊八洞天寄語勞勞亭畔路古來春夢不如烟

三百六三甲子辰風光又換一番新笙歌隊裏抽身客木石居中悟道人備歷紅羊驚浩刦每辭青鳥餘芳隣他年倚遂空山志誰伴丹爐話夙因

茜紅館小弟杏坪呈稿

自題楊柳樓臺請屬社諸君子暨諸大吟壇止之

○要把繁華俗轉移大張旗鼓日吟詩春歸楊柳千條盡人在樓臺四顧宜十果箋歌花簇簇六街燈火漏遲遲貧來百事從人借借得園林景叟哥

買隣偏近可兒家柳色深藏幕不遮但有才人皆入座斷無驪客不停車柘開几案爭評畫倚遍欄干爲賞花儘總風光共消遺勝他俗吏唱排壽

偶然平地學神仙勝友良朋盡有緣百首新詩題壁上一傳清酒醉花簡纔看棋局孝雙劃又聽琴聲動七絃也是浮生行樂處何須十萬貫山錢

綠陰濃翟畫沉沉到此應無俗慮侵蝸角客猶疑廣廈馬蹄聲碎嵩疎林吹人衣袂颸當送曠我襟懷月更臨笑指三山森海上宗濛蜃氣未須尋

倉山鸞主醉筆

光緒七年五月初四日京報全錄

宮門抄○發抄旨五道○諭旨五道錄前○惇親王奏爲請旨摺○湘撫李奏越南貢使過境日期片○江撫李奏調著知縣片○湘撫李奏請議卹並附祀片○又奏參革知縣摺子○江撫李奏試看期滿道員片○河督李奏黃河桃汛安瀾摺子○大臣崇奏揀員派充幫辦礦務片

○五月初四日禮部宗人府欽天監廂紅旗直日無引見○禮部奏頒詔禮節○召見軍機○皇上明日卯初三刻至懋勤殿行禮

○發抄丁寶楨奏報借補千把等缺奉旨知道了欽此○又試用令胡烟祖改教奉旨吏部議奏欽此○又都司張三元革追奪旨張三元着卽行革職勒限嚴追該部知道欽此○游百川奏接任四川按察使篆並謝恩奉旨知道了欽此○何環等奏地震情形奉旨知道了着卽督飭該管道府確查被災輕重情形妥籌撫恤毋令一夫失所欽此

○○臣奕譞謹奏爲奏聞請旨事竊臣於同治十二年三月十九日奉命恭修普祥峪萬年吉地工程當經遵照奏准規制敬謹興修嗣於光緒五年六月閒已將各墾工程均照倣法一律修竣請飭原估大臣查驗後開具工作清單奏交守護大臣查收經管以專責成在案惟應修御路暨禮部等八旗各營房擬先行造冊移交戶部存案俟萬萬年後再行恭修正在核算錢糧敬繕黃冊閒適遇大行慈安端裕康慶昭和莊敬皇太后慈馭上賓欽奉上諭普祥峪萬年吉地今定爲普祥峪定東陵等欽此恭查普祥峪定東陵具尙有應修神路並禮部以及八旗各營房等工自應查照成案敬謹興脩以備梓宮永遠奉安後恐皆全備第各營房係馬蘭鎮總兵景瑞詳稽孝東陵成案酌擬惟方向圖樣均未聲明相應請旨可否派員會同馬蘭鎮總兵景瑞查核方向本年是否相宜奏明將普祥峪定東陵之神路營房一併敬謹興修之處伏候皇太后皇上聖裁爲此謹摺請旨奉旨已錄

○○湖南巡撫臣李明墀跪奏爲恭報越南國貢使過境日期仰祈聖鑒事竊臣接准廣西撫臣慶裕咨會越南國恭遣使臣齎進辛巳年貢品移會飭屬照例應付護送前進等因當經臣行司查照向例派委大員馳赴入境首站迎護並將應付事宜飭屬妥爲預備嗣該使臣阮遞等恭齎貢品於光緒七年二月十二日由廣西全州水路入湖南東安縣境經委員補用知府莊賡艮暨沿途地方文武各官逐程護送於二月二十八日行抵長沙省城臣卽於二十九日率同在省司道照例筵宴隨從人等給予犒賞仍飭候補知府莊賡艮由水路護送前進當經附片奏報在案茲據莊賡艮稟報於三月十二日護送出湖南臨湘縣境入湖北嘉魚縣境交替該使臣等一路行走均極安靜經過各屬應付照料亦俱無誤除先期咨明湖北撫臣一體委員接護外所有越南國貢使過境日期理合恭摺奏聞伏乞皇太后皇上聖鑒謹奏軍機大臣奉旨知道了欽此

○○李文敏片再准補南城縣已飭赴任尙未報到任之朱升吉現在丁憂臣另行恭疏具題所有該縣印務查有准補宜春縣知縣唐肇祥安詳端謹堪以調署該員准補尙未到任補無盜劫三參屆滿已起四參及錢糧未完參款將滿有關降調之案據藩臬兩司會詳前來除撤飭遵照外謹會同兩江總督臣劉坤一附片陳明伏乞聖鑒謹奏軍機大臣奉旨知道了欽此

○○李明墀片再據龔繼昌稟稱該軍已故幫辦營務鹽運使銜留黔補用道石燕山湖南零陵縣人咸豐八年由文童投筆從戎轉戰粵西江右等處屢著勞績同治五年隨軍援黔派令總司糧運事務是時戰事方殷軍糧尤爲緊要該故道飛芻輓粟繞山越水保令餉糈俾各營將士無枵腹之虞皆該故道籌畫督運之力光緒五年該軍奉調回楚駐防靖州各屬其時該故道因用心過度已患咯血之証繼復力疾從公六年七月咯血不止病歿靖州營次伏查該故道先則援剿粵豫旋復從役苗疆出入危險之途馳驅烟瘴之地同仇敵愾二十餘年積勞致疾竟以不起回憶成勞深堪憫惻稟請查核奏卹並請附祀等情前來臣覆查無異相應奏懇恩施俯准勅部將已故鹽運使銜留黔補用道石燕山照軍營立功後病故例議卹並請附祀沅州府楚軍昭忠祠暨貴州施祠口忠義總祠以慰忠魂而昭激勸出自逾格鴻慈理合附片具陳伏乞聖鑒訓示謹奏軍機大臣奉旨石燕山着照所請交部議卹餘依議欽此

○○湖南巡撫臣李明墀跪奏爲特參辦案挪改月日規避處分之知縣請旨卽行革職以儆玩泄而肅官方恭摺奏祈聖鑒事竊照湖南石門縣民婦覃王氏係覃章碩之妻覃章碩染患瘋迷病症時發時愈覃王氏與雇工王明南有奸光緒四年八月初五日王明南傾潑浴水濺濕覃王氏衣服當被斥罵而散詎王明南懷忿卽於是夜至覃王氏房內乘其睡臥用刀戳傷該氏左肋穿透殞命經氏夫兄覃章浩聞聲趕覩王明南開門逃逸報經該縣王幹勳前詣相驗拿獲王明南到案訊供含糊因病交保醫調該犯旋卽病故王幹勳斷令覃章浩出給覃王氏母家超存錢文覃章浩心不甘服遣抱京控咨解回南行司委提人證來省審辦旋據王幹勳以覃王氏係光緒四年六月初五日因王明南潑水濺濕衣服向毆致被用刀戳傷左肋報驗生傷取辜飭醫至八月初十日正餘限外身死將王明南照刃傷本例擬以杖八十徒二年聲明業已病故應毋庸議等情詳由該管澧州核轉臬司查與原造所供不符委員馳往該州會同查訪確情覃王氏實係是年八月初五日夜被王明南刀傷登時身死由司詳請將王幹勳撤調來省行據稟覆係因兇犯病故漏未詳報委驗避重就輕是以挪改月日據實檢擧等情除覃章浩京控之案現已由司訊明錄供照例定擬解勘覃王氏被傷身死兇犯業已病故一併咨部完結外惟查該縣王幹勳於命案重件兇犯到案病故並不卽時詳報稟請委員相驗乃因規避處分輒敢挪改月日具詳實屬玩妄糊塗未便因其事後檢擧稍涉姑容據藩臬兩司隨詳請參前來相應據實奏明請旨將湖南石門縣知縣王幹勳卽行革職以示懲儆其失察上司職名業已隨案開報聽候部議所有特參辦案挪改月日之知縣緣由謹會同湖廣總督臣李瀚章恭摺具奏伏乞皇太后皇上聖鑒訓示謹奏軍機大臣奉旨王幹勳著卽行革職該部知道欽此

○○李文敏片再准部咨嗣後道府州縣等官無論捐納勞績各項人員應於到省一年後察看考核分別補用等因玆查有捐納分發試用道史悠元試看一年期滿據藩臬兩司詳請留省照例補用前來臣查試用道史悠元年富才明相應請旨留省照例補用謹會同兩江督臣劉坤一附片具奏伏乞聖鑒謹奏軍機大臣奉旨吏部知道欽此

○○頭品頂戴河東河道總督兼署河南巡撫臣李鶴年跪奏爲黃河桃汛安瀾並催趕辦料物以重工儲恭摺仰祈聖鑒事竊照黃河修守圖重伏秋而桃汛期內春水發生河形每多更變卽應詳勘溜勢之趨向工程之平險預爲布置庶免臨事周章查歲料爲鑲修要需臣年前卽催司籌撥銀兩嚴催南北道廳設廠分投趕辦至歲底俱遺有成數交春接續購截至目下止據報已多半照數堆齊間有一兩處尚未全完仍在撒手摺不日亦可竣事其餘磚石土工並催上緊採運尅期興築統限大汛以前一律完報候驗至兩岸臨黃埽壩歷冬而春間多刷墊卑矮若不趁此水小之時按埽鑲護加整一經汛漲續塌所費由錢糧益爲浩大已飭該管道周歷各工逐加勘明情形緩急督飭酌動已驗工料撙節辦理俾資抵禦計自三月初六日節交淸明起至二十六日止桃汛已過各廳先後報長水一尺餘寸旋卽見消工程防護平穩安瀾誌慶洵堪仰慰聖懷惟時交夏令水長廉常一切修守事宜自惟有督率道廳營汛等妥愼籌備實力巡防不敢稍涉疏忽仍俟各該廳正雜料石報購完竣春工辦有端倪卽親詣兩岸逐一認眞盤查驗收以昭核實而重要工所有桃汛安瀾緣由理合恭摺具奏伏乞皇太后皇上聖鑒謹奏軍機大臣奉旨知道了欽此

○○崇綺片再熱河地方蒙古各礦向由奴才衙門司員內派委總辦一局幫辦二局經理文案一切事宜查有刑部郎中張衍熙現經奴才派充幫辦土槽子羅圈溝各礦事務以資襄理除飭遵外理合附片陳明伏乞聖鑒謹奏軍機大臣奉旨知道了欽此

浙省撫轅抄

○初四日補用同知張寅亮稟知藩司委署玉環廳事叩謝○初五日試用巡檢薛寶璋由京驗看來省稟到　馮正焜稟知藩司委赴舊山催提公解收租款項差叩辭○初六日都晋培銷滬局差　補用縣朱文瀛稟知驗放引見回省稟到銷解京餉差○初七日通判余紹僑自天津差人來省稟知京餉解交訖奉糧道札委留津局差遵　陳正榕稟知杭府委赴嘉屬公幹差叩辭

蘇省撫轅抄 ○五月十二日知縣吳作霖謝飭知以平反案件准歸候補班提前酌委署事一次 十三日縣丞郭瀚嵩謝委赴江北緝捕 卽辭 千總黃士芬恊汀緝捕銷差 糧憲吳老太太誥封正一品夫人張太夫人擬於六月初十十一兩天領帖

復登明救解鴉片烟及諸毒良方

吞鴉片烟等流入中國或有輕生誤食者往往救之不得良方茲得救人良方用廣東省廣州府所產之木棉花六錢炒黃手摘去粗硬再用擂擊大碗缽一個復用鐵火鉗叉開架於碗口上再將木棉花放在鐵火鉗之上用紙燃燃火燒木棉花淨烟成灰若不用者恐碗一時難以燒透且木棉花灰卽放在瓦缽內加食鹽二錢用米擂木棉花灰拼擊數十下成細細灰將熱水半碗冲入缽內用手將缽內四面之灰洗入湯內復用箸二一雙在缽內調勻數十下使灰湯相融連灰帶湯概行服下後片刻之久其烟毒卽可吐出矣倘吞鴉片烟至六七錢者須方變法速灌此藥二副救之後三四刻之久其烟毒卽可嘔出矣若吞鴉片烟至一兩者勢甚將危依方擬法連灌此藥三副救之俟一刻之久再依行後自能漸漸還陽則病者卽可大吐矣或十中之一有不吐者則從大便瀉出其烟毒亦自解去矣凡遇救人之際不可慌亂失措果能依方製藥斯救一活一救千活千屢試屢效其靈驗難測矣倘木棉花燒之不透則毒烟者不效擂木棉花灰與鹽不成細末者不效調之不勻未連灰帶行服下者不能無效反累人命故片刻伏望有心救人者照此方親手製爲之寬勿甚遠勝不可假手於人以致有誤反掘也矣前之用此藥有效有不效者皆因燒木棉花未能淨烟成灰擂木棉花灰與鹽未成細末且與人服之時未能用箸調勻將灰帶湯概行服下故者之誤耳蓋此藥之力最靈木棉花之灰凡燒灰之時務須避風倘灰被風吹耗則藥力微矣最爲要者服此湯藥之時旣經餘灰均須調服務剩凡救人之急依方製之卽可起死回生否則誤人性命於轉瞬之間爲害人謂惜藥如金 諸君子當識此木棉花灰治如是觀可也倘木棉花一時難覓處須向廣貨家或廣東香牛皮鋪內取之想此救人命之急諒不至吝而不與也吾邑鄢姓吞鴉片烟四錢先灌桐油及各藥皆罔效後予親手將木棉花六錢燒灰加食鹽二錢依方救之時藥湯服下一刻之久吐出卽愈遂川縣茅坪地方程姓之子年未及冠吞鴉片烟五錢始則尖鴉救之不效復將木棉花六錢燒灰加食鹽二錢速服二碗三刻之久霍然自行大吐卽愈新城縣南市街打鐵店塗某實擺米丸三錢嗒加萬豈大用鴉片烟土七錢嗒加孫豈大丸內已將吞下至申時勢甚危急矣之可救卽將此藥服下一劑至次日辰刻予復往看見其仍舊一線之氣不斷通體仍未變色細思病重藥輕又將木棉花二兩四錢燒灰加食鹽八錢擂成細末調湯一碗緩緩灌下後一刻之久其手足甫動二刻之久目亦微開三刻之久自可轉側反側矣卽吐之始吐出一團糯米丸包烟復吐一團窗在喉內因氣薄未能送出學生上頭手足難斷用鐵絲尺許作鉤伸入喉內鉤出糯米丸一大團總則活動大吐其丸并烟概行吐出矣愈而予之所遇服烟毒者以九年計之五十六人依方救之從無一失餅接各鎭々信云救活者總之不下萬數今所指之數入毫不過等其大略耳吾邑玉坪村周某服山中所採之毒菌一名蟲藥予友以木棉花六錢燒灰擂末開水調服一劑吐出一劑大吐卽愈又吾邑西坪爐林姓四月間往山中採來無名野菌一碗身家十一口食之片刻腹內痛不欲生予友以木棉花六兩燒灰擂末調開水三大碗分十一人服之卽吐者夫凡救水粉鉛粉砒霜盡藥鹽滷諸毒只用木棉花燒灰擂末調開水服之不可用麵糊之謨之茲復詳具木棉花籠燒廣州府地及救人效驗一切製法乃得己卯春申報所列數解篤烟毒良方之來歷也嘗翻申報所載悟出遺入種竹野人諸醫長不惜巨資刊刷良方探辦與木棉花推廣救人恭及北省殊令人望風仰望而仰其功之巍巍也伏冀後之有刊刷是方者卽將藏花二字刪去呼爲廣東所產木棉花更識以並刻刊者將廣花明木棉花不惠誤人性命者識閱者宜詳審之勿以字書爲無稽也 江西南城省南崇再識啟 片木棉花現在上洋北市拋球場福綏里後實裕樓內灣口發遞捲正順樓要參斷發取可也

乙 卅二

禮拜一拍賣

本行今有外國木器傢俱並書樓房間用物不對貴客欲拍者請至江西路大馬路角便是各客或有貨物欲拍者付來本邑木器行代爲支付無悞

英隆昌貨行啟 丙

禮拜一拍賣

本行於十七日兩點鐘拍賣信和雙工色嗶嘰雙工色嗶嘰棕色羽毛尺九跑鹿元絨大平獅猻官船金人花旗金龍洋紅馬箭紅嗶嘰馬箭羽毛麒麟羽綾壽星洋紅標花羽紗八磅手巾洋標水漬原布不計其數

裕盛洋行啟 丙

禮拜一拍賣

本行准於十七日卽禮拜一十一點鐘在本樓拍賣九磅十二藍塔藍牛馬頭市布八磅四紅塔紅牛藍塔綠錦原布足68馬頭漂布二四七磅嬰市洋標二六八磅牛車標並布水漬標布等貨

祥泰洋行 丙

禮拜三拍賣

茲於十九日兩點鐘在義記樓房拍賣海馬色呢松鼠金獅旗洋紅八磅七五月宮聚寶盆原布稍有礙漬孔雀表牌洋紅等貨預特佈聞

裕盛洋行啟 丙

禮拜四拍賣

啟者本月念日卽禮拜四十一點鐘拍賣路燈嗶嘰羽毛呢工嗶嘰人小呢八磅四藍人鎗鎗原布九磅十二紅人鎗鑲人鎗市十磅紅人鎗鑲雙鏈燈布六十四線臨雙鏈燈漂布十四磅飛龍斜文七磅藍人鎗擡市洋標等貨特此佈聞

五月十五日 元芳行啟 丙

呂宋票

本行出售呂宋票號價均照滬同外埠貴客賜顧請由信局寄至蘇城察院巷中仁康恊號內購取原班件不悞

易得行啟

發賣顏料及漆

長順白鑞塔行在英國自造眞好顏料同漆發賣在英頗有聲名英國各鐵路公司暨各著名之漆匠都用本行顏料與漆本行曾代英廷及外國各朝廷承辦以爲記號現在如有人要買斷認明招牌爲盼 丁

JOHNSON BROTHERS.
Oil White Lead Paint
Colour and
Varnish Manufacturers.
Cleveland Works,
HULL. ENGLAND

聲明假會

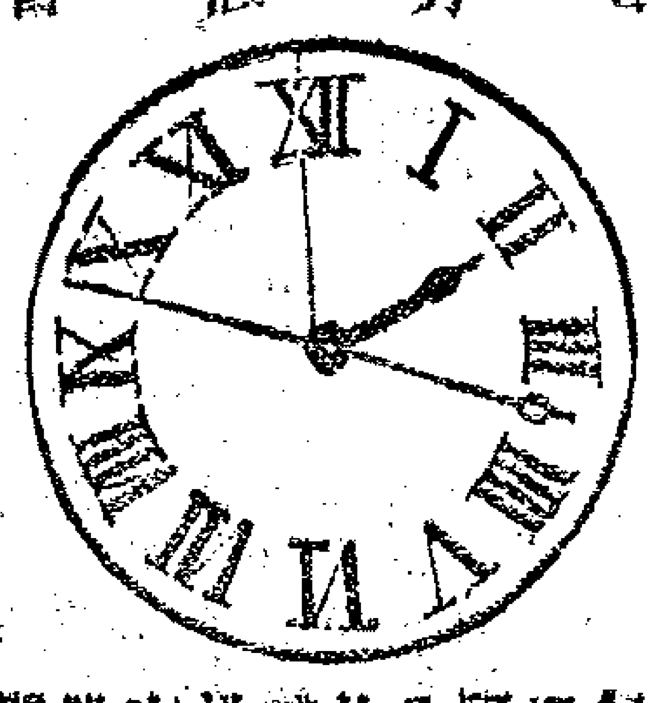

啟者近有無恥之徒將下等什牌無印時辰表添刻播喊字印魚目混珠貪圖厚利致什商受其欺騙可惡已極故本行特再登告白凡賜顧者須向殷實舖號購買並希審詳表蓋內刻精工沙地播喊字樣方始無誤表內刻陽文沙地播喊字樣有單播喊名目今因是故甚爲本行前雙分爲正副兩號什商亦易審辨單播喊久已停做此佈

播喊洋行告白 甲

新開

啟者本號於是月十一日起先行交易擇吉開張發兌各式自鳴鐘表鍍金玻璃電鐘時新五彩絨氈各色花布一應俱全凡售鐘表立有保票貴什商賜顧價廉無欺開設在上洋棋盤街北首同芳茶居對面庶不致悞

乾亨告白 乙

香餅酒出售

本行今售加立司異的學克白頭香餅酒於本月十九日以後每十二大瓶價銀十三兩五錢每二十四小瓶價銀十四兩

順發洋行啟 甲

精刻書籍

湯雨生琴隱園詩詞集一元胡天游石笥山房詩文集二元一角四書字詁經字詁四十本八元仿宋本管子二元仿宋本陶靖節詩三角鉛板角山樓緗腹白紙二元竹紙一元六角

上洋寶善街公順里望益山房啟 乙

夾板船出租

茲有夾板船一艘出租約載一萬一千擔吃水腳相宜如合意者請到本行帳房面議此佈

五月十五日 禪臣洋行啟 甲

影宋本經效產寶書

是書唐節度隨軍昝殷撰凡上中下三卷皆胎產療治之法附續一卷論症論方設爲問答亦頗詳明賅備其中皆經驗醫錄不同臆說誠醫林之寶笈也每冊實洋五角欲得者請至上海三讓未樓望益山房三堂掃葉山房等處購取此啟 乙

泰山堂烟膏減價發兌

本堂開設上洋寶善街中市朝南門面自製清陳公膏新增冷籠小土膏並運廣東久年陳膏承蒙賜顧認明招牌外埠信局可寄每洋價目清膏一兩二冷膏二兩五陳膏一兩八熱膏二兩八公膏二兩二小土膏二兩久年膏一兩以上除清膏久年膏俱要六成還灰外加平頭

泰山堂白 乙

輪船往來長江定期

啟者本行今擬往長江之船定以一禮拜開船兩隻每逢禮拜二晚禮拜六晚風雨不改克期毋悞特此佈聞 甲

光緒七年五月十三日 怡和洋行啟

克已招徠

英七月呂宋票每張五元八角錢代定貨扣用極廉并收別家彩票格外公道賜顧者祈至二馬路九章對門

富昌行啟 乙

聲明

爲弄巧成拙事緣小行去年冬月念一日以現銀在豫泰莊買得裕康和錢店上海康和票一紙計規元四百四十四兩三錢當卽寄申由漢口加典銀行兌收不料票期未到豫泰店閉人逃而裕康和特無對證希圖串吞一面飛信止兌一面赴衙門喊稟請將豫泰拜未交銀此票恐遭洋商之手有包討情事等語追至原票退回小行復與裕康和號商原欲彼此認破了事無奈該莊置之不理追得具稟英領事照會道憲飭縣提追竟無端緒遂由領事詳請南洋大臣札縣究追此時裕康和一狡難施隨於四月念三日如數兌交矣第此案已是了結似可無容置辯惟小行被其趣以包討情事不詳細剖白也茲查匯票規矩如詮明某人親收字樣必要原人方可兌收否則惟執有憑票者可向收茲小行以現銀買得裕康和憑票應由用票人持票兌收設使豫泰欠伊銀兩理當另行追討何能藉此推諉今蒙官憲秉公判斷始得原璧歸趙倘係柔弱客商必致爲其所欺也聞裕康和其次存案之事用費甚鉅在其管事某姓初意以爲存案止兌則可安然無事豈料今不濟事弄巧成拙爭請登貴報以告世間出票者勿蹈裕康和之覆轍也

鎭江新順昌洋行謹啟 乙

新開洋貨號

開設法馬路紫來街口朝南門面專辦大呢羽毛花素洋布等貨發客如蒙賜顧其價格外公道此佈 乙

大吉 記啟

請看

暫到暹羅國大象一隻身高尋丈能解人言並有安南國披髮象奴爲之教演在申諸公欲廣見聞卽日請至四馬路一品香番菜館側看每位大錢一百文暫留半月卽往北京 乙

召租

今在江西路恆安里內有朝南石庫門二宅每宅計六樓六底兩廂房後連披屋三間曬臺水井俱全另有棧房六間拆租亦可租價亦宜如合意者請至本棧房面議可也特此佈聞 老沙遜經租帳房啓 乙

精醫

徽人江次山博學精醫授於其父雨田久馳乎浙東其學非止擅長於傷寒時感而凡內傷雜症及沉痾痼疾皆能捷效今偶來滬恐未周知先於五月望日起送診一月 諸公請嘗試焉 乙 寓三馬路同豐棧

大普國皇發財票

大普國卽甫門國開做白鴿票已經多年極其公平而且穩當未曾到過中國近聞呂宋票廣貂得者百中之三或數月不中有之或一二年不得有之以致買客大傷元氣今本行奉 命在上海經理發賣甫門發財票候到號單到申卽付現洋此票共有十萬號五個月之內搖七次其中得彩五萬一千七百號每號收洋四十元或買半票四開均可其章程甚多不能細載另有仿單可來取閱第一次英六月十五卽華五月十九日搖出四千號第二次英七月十四卽華六月十九日搖出四千號第三次英八月初三卽華七月初九日搖出四千號第四次英八月廿四卽華七月三十日搖出四千號第五次英九月十四卽華八月廿一日搖出四千號第六次英十月初五卽華八月十三日搖出二千四百號第七次英十月廿六卽華九月初四日搖出二萬九千三百號頭彩得洋六萬元二彩得洋四萬元三彩得洋二萬五千元四彩得洋二萬元五彩得洋一萬五千元六彩得洋一萬元 餘彩仿單註明此佈 上海和順洋行啓 甲

HENRY MILWARD & SONS,
Needle & Fish Hook
Manufacturers.
REDDITCH, ENGLAND.

釣魚鈎與引針出售

啓者本行開在英國第巨地方造在河在海釣魚鈎同羅衣之引針以上二皆中國所合用者此布 恆利 密里

重刊中醫經

華陀中藏經八卷久爲醫林活人之要惜乎版已早失欲求而不能得也僕恐其年久湮沒致同寄鑿之憾是以特出藏本重行校刊並附內照法于后以廣流傳欲購者新向嶭三堂書坊及上海萬隆洋行帳房購取可也每部兩本毛太紙計洋四角連四紙五角惠售另扣此佈 正月初八日 上虞蘭山房啓 乙

輪船租賣

本廠繪造輪船現存數隻其船快馬如飛如有什商租往蘇杭內地等處或買請面議至移玉上洋虹口發昌機器廠啓 乙

眼科

義爲王孫賀七世金針眼科轉譽爲明立刻見效精翳目症不索重酬余眼疾十年蒙治卽愈現寓湖州菱湖南柵 黃少雲白 乙

發財票

今有英七月及八月發財票出售請來購取可也外埠寄購當卽回件無悞專此布聞棋盤街口同芳茶居對門 寶生號啓 乙

發財票

今有英七月及八月份發財票出售請來購取可也倘有得彩卽付現洋無悞此布棋盤街口同芳茶居對門 獲利洋行啓 乙

鵬翎扇發客

本鋪自運東背鵬翎扇仍設寶善街公興緞號內凡蒙賜顧格外克己代客裝修新舊毛扇寄售廣東鸞鶯膠綢洋印熟羅手巾褲帶 乙 瑞芝室啓

賤價呂宋票

英七月票五元八角如購全張半張皆可貴客光顧至上海老巡捕房北首九章綢莊對門便是 老祥記洋行啓 乙

報德

浙甯王再生所患腹痛黃腫四肢不遂數廿餘年百醫罔效同得虹口楊樹浦太平寺觀枝僧治異症請僧針藥一次服藥三帖忽然全愈應方外之人不受厚謝登報揚名 乙

建昌生茶號

英七月份呂宋票全張六元半張三元並有頂舊公司出售價廉相宜貴客光顧請認本號招牌由信局寄奉二馬路九章綢緞莊斜對門謹啓 乙

辨明

讀四月三十日貴報後頁載有硤石吳君友梅家有病人助捐北關橋椿木洋五百元讀之不勝詫異夫收入捐欵具有淸單進出用欵皆有報銷寄登此信者意欲詛人之疾病耶抑欲挾人之侵吞耶此必挾有嫌怨故肆簧鼓用特辨明 乙 硤石紳董啓

新到外國漆油

本號有哈吡字號各樣漆油及頂好馬車凡力水家用凡力水各欵金木花紙另有擇成各色漆油價値相宜貴客賜顧請至面議 虹口禮拜堂東首張利昌啓 乙

工部局諭

上海公家花園爲修大橋現欲修葺捨華本月十七日禁止行人來往俟修好可走當再出示諭知 第六百七十五號工部局諭 甲

呂宋發財票

英六七月票出售價六元分半亦可並彩賣得中彩格外公道遠處由局寄申無悞 上洋三馬路南首乙同發顏洋行啓

必得呂宋票

英七月份票價隨大市出售遠處信來原局帶回不悞望平街外國墳對面必得啓 乙

得發呂宋票

啓者今有七月份呂宋發財票出售每張洋六元分半三元如外埠由局寄來原班卽奉請至拋球場北首得發不悞 乙

興記呂宋票

今有英七月票出售每張六元半張三元貴客賜顧請來購取遠處由信局寄購新致大馬路拋球場便是此佈 乙

永利呂宋票減價

英七月票出售每張五元八角半張亦可外埠由局購取原班卽奉得中彩票公道付現問棋盤街緒泰莊內 乙

呂宋國君白鴿票

啓者今有英七月份票出售如貴客欲買者請速來本帳房購取可也此佈 留益行啓 甲

英七月呂宋票

今有英七月發財票出售每張洋六元半票三元遠處欲買者寄信到取不誤棋盤街口朱昌茶樓內新記啓 乙

漢口水烟發兼辦呂宋票

本號自運漢口提庄水烟發出售此大貨色花草精細各樣俱全價亦公道並兼辦英七月呂宋票出售全張六元半張三元外埠信局寄來不誤寓寶善街大亨棧內鼎昌昇號啓 乙

眞晶眼鏡玉鐲大減價

茶晶一元墨晶二元玉鐲三元午時茶每元十合如假包換此晶養目辟風塵熱毒玉能鎮壓驚邪斂物價賤益人 金利源昌順隆啓 乙

狐臭藥

夫狐臭又名腋臭在兩腋毛竅中常流臊水臭味惡烈暑天一至衣襟汗流令人更臭難受茲本藥房精選歐洲上品藥材專治此症無論男女患此症日甚爾次一月之久其氣自失患此症而得此藥者莫受惠無窮矣賜顧者須認明本藥房招牌庶不致誤 上海老德記藥房謹白 甲

鼻烟出售

啓者今有新到頂高鼻烟出售其價公道另拆亦可如蒙賜顧請來本行面議可也此佈 上海和順洋行啓

老德記百補鐵酒

夫鐵之爲物產自山中其質旣堅且重其性益血和陰醫家取用浮鐵發功甚速而中國醫家不諳格致工夫不明鍊法製宜其相藥如遺藥囊列也今本藥房深奇索隱知鐵之性味補血禍魁於是用格物之法不憚勤勞精求奧妙集其氣味汰其糟粕再以極精極貴之品最佳最潔之泉蘊釀鐵酒名曰所浙鴨傳專治一切男婦血虧無論勞傷失血瘀嗽帶紅日晡發熱癆瘵陰虧氣血並虧本元虛損心悸內顫頭暈怔忡以及婦女月經不調與陰耗竭凡屬血虧皆能應驗此係西國名醫所創功効異常照法常飮自然氣體強健飮食加增百病消除有益無損此酒在中華業已名馳遐邇咸蒙賜顧者須認明本藥房招牌庶不致誤 每日三次每次半匙飯前用開水送服妙 甲

聲明

啓者有假冒本號圖章在於各號取貨因及門事多乘親屬巨數偷取貨物兩揭借等情留各寶號諸友均要送到檢部爲據倘自行來往俱皆經手是問一概與本號東人無涉特具聲明以免後論此佈 二馬路全亨東人啓 乙

茶捐將停

茲本號代辦閩省茶捐請獎現開部議定此仍候上諭到日卽當止辦 諸君有志圖報者趁此便宜望早來號報捐幸勿再遲是荷 乙 粵東茶業巷 香港上環 上海法界 國寶長啓

和順呂宋票

今有英七月呂宋票出售每張洋六元半張亦可分售如欲買者請來購取當波漢口均有和順分行發賣此佈 上海和順洋行啓 甲

呂宋票

今售英七月份票每張價洋六元半張三元貴客賜顧請由局寄購並免收還月彩票價格外克己此佈 棋盤街廣惠和啓 乙

益記發財票

英六七月票出售全張六元分半亦可請速來購外埠由信寄買原班卽奉又分漢口流通發正順棧內代售并備有救解香烟木棉花敬送信到卽付無悞 上洋益記啓 乙

輪船往東洋等處

啓者本行希鈴西嘜番輪船於禮拜三卽華本月十九日正午開行往長崎西門舍草神戶橫濱等處提貨紙開行之日概不簽字如 貴客欲裝貨及搭客者請來本行訂定可也此佈 五月十三日 三菱公司啓

頭彩報喜

接電信知英六月票頭彩一萬五千八百七十六號得洋二萬五千元並附彩均係本號售出無訛二彩四千三百零二號其籍貫姓氏容後再佈先特誌喜 上海協記號啓 乙

聲明

公順里老德記棧係金惕夫開設今因另圖別業願盤與劉瀛洲開張於五月十三日立據過割自盤之後如十三以前倘有往來未結帳目各項均向金惕夫自理淸楚與劉姓無涉再棧內素無圖印票據在外此係兩願各無異言特佈 乙 金惕夫劉瀛洲仝白

遺失帳箱

茲於昨十二日晚在芝罘船上失落帳箱一隻內別無長物惟有本號信封及圓式圖章一顆字號片印一个倘有人以此圖章片印向 各商號來往切不可爲憑故特佈知若有人將原物送還者定當酧謝 二馬路祥順公內謙祥益記謹白 乙

新樣灑水器具出售

先有印在新開紙之圖畫救火水龍機器等出售今又有花園中所用新樣灌水器具彼此細的其器極精靈便其價又甚是相宜特此告白

甲 卅三

禰利洋行啟

萬豐來

英七八月份呂宋票全張六元半張照價遠方由信局來購者原班寄奉並有呂宋煙出售鋪在上洋大馬路留平街口

乙 廿五

甡甡源呂宋票

英七月票出售貴客賜顧價格外公道遠處指明信局寄棋盤街北原班回件勿悞漢口在小夾街同升源棧內

乙 廿六

廣豐呂宋票

英七月份票出售每張六元分半亦可本行並無分出如遠客由局寄購務新指明信到即奉並新細認圖章以杜假冒 乙 廿三

四馬路廣豐洋行啟

呂宋發財票

今售英七月票全張六元分半亦可寄購者遠處由局寄上洋棋盤街四馬路口分設漢口洋街發兌元號行啟

乙 廿三

得來呂宋票

英七月份呂宋票每張六元分售亦可外埠客商由信局寄帶對單號到得彩諸君即來兌洋開設二馬路留平街

乙 廿三

永吉呂宋票

今有英七月票發售每票洋六元半張三元如貴客蒙顧者外埠交信局亦妥請至棋盤街北首永吉洋行

乙 一廿三

呂宋票

今有英七八月份票出售每張六元半張三元貴客賜顧請至大馬路留平街長曾綢莊對門便是

必發啟

乙 一廿六

呂宋國君票

英七月份票出售每張價洋六元半張三元欲購者速來賜顧為盼遠處信致當日回件不誤

復泰洋行帳房啟

乙 廿三

元記洋行

英七月彩票出售每張六元半張亦可並收得彩票即兌現洋遠處由局寄取新票盤街北首天源洋行對門便是

乙 廿五

怡和隆呂宋票

今有英七月分票出售每張六元半張均可外埠分售托各信局寄賣以便買者往返其各處代售局名前以登明今不贅述倘蒙賜顧請速購是荷

怡和隆洋行啟

乙 廿七

JOHN POOK & Co., General Commission Merchants.

4 Lime Street Square, LONDON,

代辦各樣機器

啟者本行開設在倫敦代客辦機器及各樣鐵鑄物件並在海河行走之大小輪船與鐵路開礦機器各器皿磨米磨麥磨架非之機器火龍又暗輪船之機器及水鐘單雙暗輪均有價從一百四十五鎊至一百七十五鎊又明輪船機器及水鐘可燒柴者價三百五十磅又有頂好之暗輪機器及水鐘以及並用之各樣皿價三百八十磅本行備有圖說及價目可供覽如有士商要辦或送價銀至倫敦本行或寄明在倫敦某處照付本行即可將貨辦上無誤

丁 又

占璞克行啟

新到夏季摺細出售

錦部文武八角秀文六角又環瀛地球新錄八角林文忠公五種一元七角全註七家詩五角八家四六六角黃大宗師山左校士錄四角賜顧者請至二馬路千頃堂偽記書坊購取可也

乙 廿一

新出筆算尺牘提要

一百十祥註寫信要覽八十四知愧軒尺牘洋二角宦鄉應酧便覽洋二角三才紀略洋二角國朝正雅集二元半

四馬路萬卷樓啟

乙 廿一

泰來新記客棧

五馬路泰來客棧現歸新記頂開計三層洋房一大座寬敞精潔客房家具一切俱全伺候等人周到勤慎貴官紳商來滬小住請賜光臨本棧無不克己相待也

乙 廿四

新書出售

文藝齋刊王觀察手著談瀛錄三卷問俗採風文贍事覈並附中國界連日本圖均各詳細每部洋四角防海紀略一部史筆直陳援引證確每部洋二角半并奏稿一本洋一角徐氏禹貢一部天星地輿山川參互考訂每部洋一角半各書坊寄售

上洋新北門內北香花橋北堍本鋪發兌

乙 廿六

專辦定貨

啟者本行定貨刻歸二班經手精辦英美法普等國鋼鉛鐵錫被呢布疋顏色油漆洋針洋酒料貨磁器洋琴鐘表傢私吃食一應雜貨等件或定英金或定規銀不拘多寡價目無不相宜價金等費格外克已倘各貴商欲辦者請至本行看樣面議可也此佈

上海英商裕昌洋行啟

甲 廿三

萬利呂宋票

英七月份票價賤大市出售貴客信顧務宜看明本號招牌原局帶來並收得彩紅票格外克已留平街外國墳對面萬利啟

乙 廿

詠記發財票

英七月份票出售每張六員半張亦可諸君賜顧遠由信局寄至二馬路與讓街口福潤信局對門便是

乙 廿

茶地召租

本行現有塊好之基地可以出租與人起造房屋該地坐落均好在新閘路近泥城河濱如有人要租可來本行面議

有俚洋行啟

甲 廿

自來水公司告白

本公司前所買定之股份現議得第三次抽提之銀計每股銀英銀五磅須在本年英七月念一日以前付楚不得過七月念二日之後如在中國或香港或日本等處之買股份者其銀必須付在上海之匯豐銀行轉交本公司照收為盼

甲 一廿三

德興洋行啟

保險減價

啟者威北火燭保險公司名庇厘文新議減價與別家格外公道分設上海禮和洋行代理賬常出保單常保中外房屋棧房貨物傢私保一概火險所有章程保極妥善如遇不測照例賠償貴客光顧請移玉到本帳房或寫字樓面議

四月廿三日 甲 廿

禮和洋行啟

威北的關士押蘭特火燭保險有限公司

啟者本公司代理威北的關士押蘭特火燭保險有限公司事務價比別家相宜凡賜顧者請至本行帳房面議此佈

辛巳二月十五日代理人上海禪臣公司謹啟

甲 廿

杭城發財票

英七月份呂宋票出售每張六元分半亦可並收得彩票即付現洋遠處賜顧由局寄至杭城官巷口中昌號啟

乙 廿

大英醫院再辯明

本院創製暖司夫對唔士陽酒歷有多年馳名中外近有無恥之徒效學假出不自愛臉之書首創本院不與深較顯者自辨真偽但泰西藥性甚猛諸公試亦洞察備合者不善則受害不淺也誠恐因本院而悞諸君貴體故不敢不告也凡蒙仕商賜顧須認明本院招牌庶不致悞向在外洋經檳北現第一家如託信局務請註明庶不受愚欺耳

甲 廿三

大英醫院謹啟

青鉛出售

茲本行現有青鉛另甕出售其價格外公道倘客欲辦者祈至本行面議可也

瑪吉師洋行啟

甲 廿

往長江客位價目

搭客每位上海至

鎮江 一元二角

南京 一元六角

蕪湖 二元七角

大通 三元二角

安慶 三元五角

九江 四元六角

穴武 四元九角

漢口 洋五元

上海招商局

太古行仝啟

甲 廿三

發財票

今有英七月八月發財票出售請來購取可也並有萬號九轉膏癆痞膏每大張錢五百文小張五十文

棋盤街北首永記啟

乙 廿三

HENRY LIVESEY, LIMITED

BLACKBURN. ENGEAND,

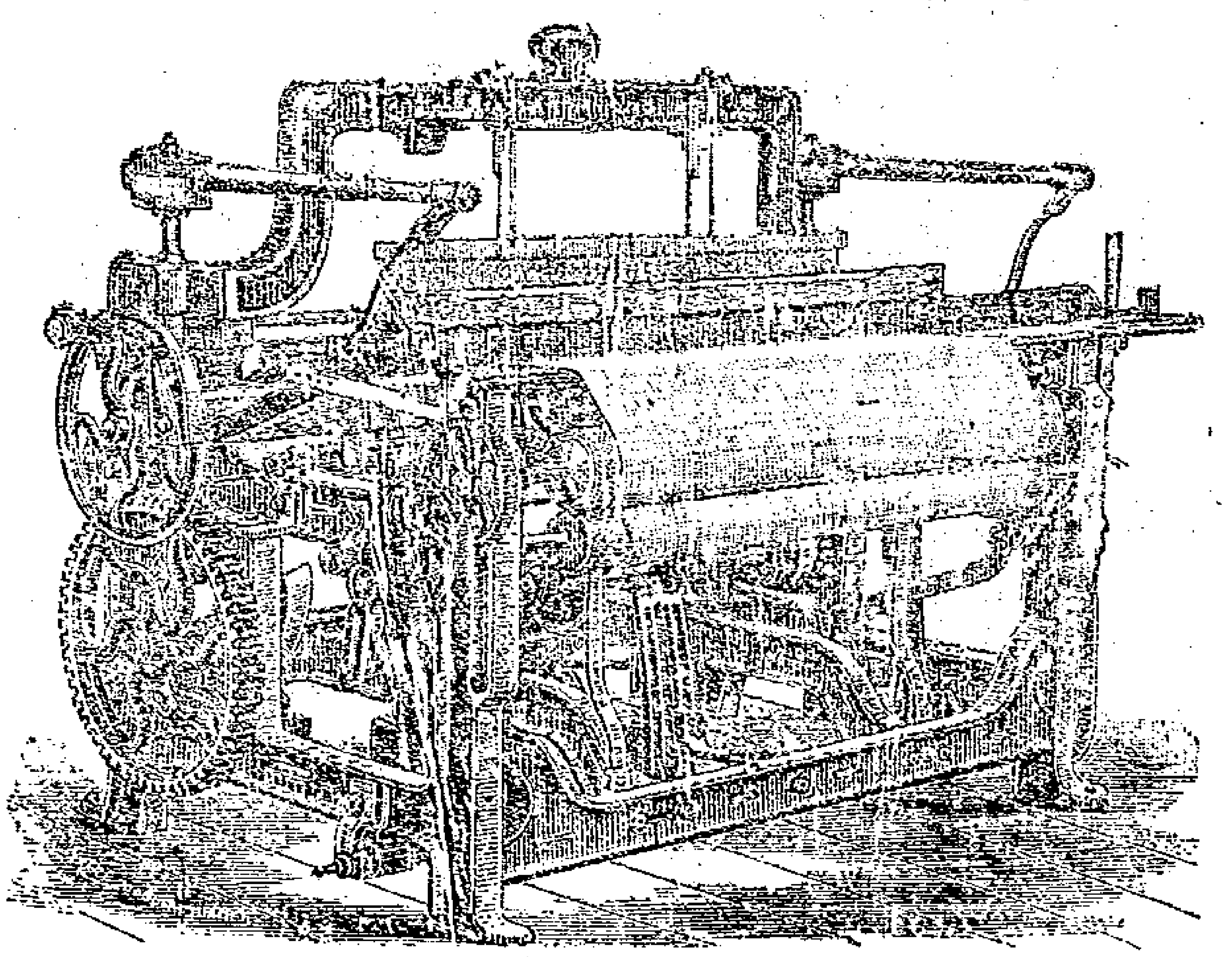

啟者本行開在英國白臘克奔地方造織布機器今已二十年矣得有賞牌所有織布之各樣布並綢與布等各機器均有本行所造織布各新樣機器並水機及機器上所用各樣其樣與價目俱可開出交客察覽賜顧者欲知本行之機器可問貴地方之滿居行阿總搭利行沙遜行牛格來德意司行登行印渡司打行協特達司行干的西行古而臘行九拉巴理行鐵設太享的行白合司威力斯行馬拉奇閣古陸大施行閣拉巴行之買有乃的行納西阿納旦行所拉波旦行便是

恆里利來息啟

丁 又

聲明假冒

Cuvée Supe, 1874
Grand Vin Premium,
Weisslack (Whiteseal)
CHARLES HEIDSIECK
Reims.
Messieurs Overbeck & Cie à Shanghai.
Seuls Agents pour la Chine et le Japon

本行現知有人賣香餅酒私用本行牌子粘在瓶上故特通知各仕商須細爲詳察本行所出賣之香餅酒其塞頭之旁有"Premium"西字塞頭底下亦印有一瓶其口上又有一星所有星與瓶印之四周又有"Charles Heidsieck"西字爲記所以有假冒本行牌子出賣低酒一經本行查實定將此人送官究辦凡貴客有賜顧本行者飲完後務乞將瓶上牌子撕毀免人拾去冒充

西歷一千八百八十一年五月 順發洋行啓 甲十一

BLAIN & Co.

茲本行自製英國頂上顏料其頭號藍二號藍之色落外鮮濃易於銷化而精緻比別家之藍色真然倍勝價亦相宜瓶上均有雙龍招牌爲記如有 貴客欲購者請至本行面談可也特佈 甲一

公道洋行啓

精製活命痧藥

本齋選料精工監製救急痧藥八寶紅靈丹辟疫午時茶濟香正氣丸並監製各項蠟丸膏丹發售凡士商欲做善事者請來購取貨眞價甚公道廣東潮退齋分設上洋英老巡捕房對門開張 乙

扶陽種子光寶丸

此丸專治男子先天不足房事太過以至陽事不舉腎元虛冷夢遺滑精夜溺頻多及年久便濁頭暈眼花神短胃弱四肢沉倦步履艱難甚至精結觸竭妻妾滿前入而不孕者將此丸每日早晚服三錢淡鹽湯送下戒食煎炒生冷則有益補強氣宮固益髓壯陽有轉老還童之妙助腎强精之功奏若能常服即受孕易如反掌倘患後嗣乏人的確屢試屢驗予見此方有功於世不敢私秘但願知我早來購無悲衰之嗣之歎也每瓶重四錢實價洋一元另有自製參茸大白鳳丸專治婦人調經勝藥每瓶洋二角半 遷過番原舖在廣東分設上洋英老巡捕房對門開張 乙

公記呂宋票價實出售

今有英七月份呂宋票價甚公道格外克已諸君欲購請速來取可也平安坊同昌利內公記啓 乙 三

水龍與吸水機器出售

本行今收到美國最著名之造機器人所造水龍及吸水之機器各樣俱備處皆宜有在缸中吸水之機器有在一百尺深井內吸水之機器有能轉之吸水機器有力者又有水使上之機器有在船上所用之吸水機器又有吸水氣之機器又有人工激水之各樣大小機器及皮帶各物俱全此布 甲 三

降茂洋行啓

二彩報喜

昨接電報英七月份票二彩四千三百零二號得彩八千元並上下副彩均是本號售出頭彩一萬五千八百七十六號其台銜住址容後補登今此謹喜

大馬路興記啓 乙 二十

協記呂宋票

英七八月票出售每張六元分半亦可茲因魚目混珠故設後今第三點一字爲記信關務宜指明丸寶號對門并在漢口寶號街太平巷開設衙徐號號內陳志海見處照售除外別無分設寄售新編章程係假冒 乙

協記呂宋票

英七月八月票出售每張六元分半亦可也設漢口馬王廟河街第二家餘外別無分出如遠處由局寄購希指明本號信到即寄新細認圖章以杜假冒棋盤街北首 乙 一六

天壽呂宋票

英七月票每張六元分半亦可賜顧者寄信至上洋棋盤街北首四馬路口寶元閣廣□號寶城隍廟內發售堂 乙

THE WHITECROSS WIRE & IRON Co. LIMITED,
WARRINGTON, ENGLAND.

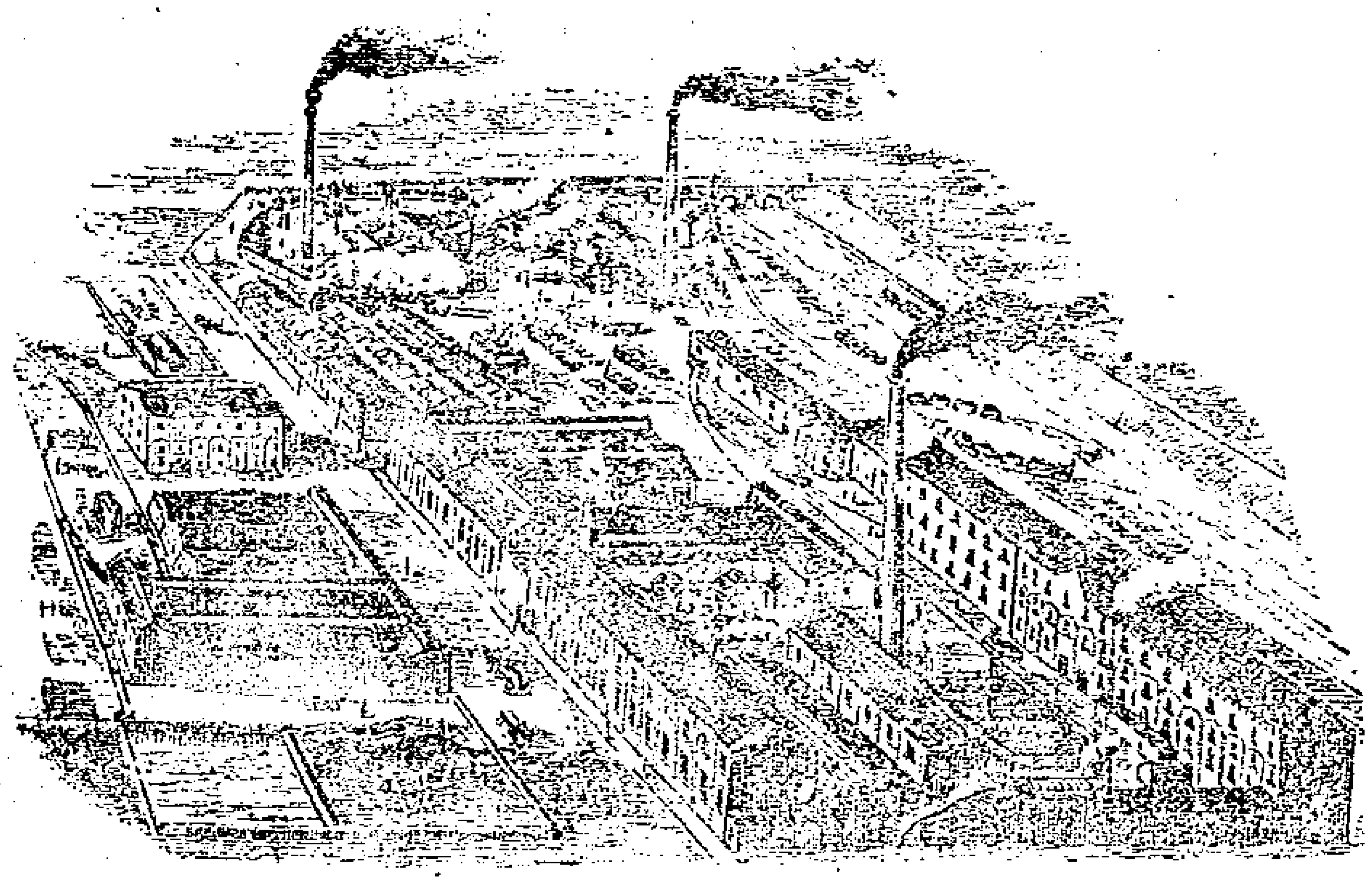

啓者本公司開在英國夾令頓地方代英國書信部英國屬地 美國干納打 新金山 米國之南印度及各處經辦電線本公司並造鐵絲欄杆或係鐵造或係三股合鋼所造及各樣鐵絲作之澇沿欄杆又造鐵絲紋成之索又又鐵絲作之網又鐵絲釘又爆成白色各鐵物如貴客欲辦以上各貨本公司當格外加意辦上各國家如來賜顧及有大買賣則價目當格外公道威的格老施公司啓 丁 卅又

大西洋協彩告白

本商所設協會收羅每股收洋一元現已售出過半訂期於月底在大戲園當衆開彩各路賜顧諸君務請速來購取以免奪今彩其章規詳報錄明茲不復述外埠由茂局寄買不悞七月呂宋票照常出售三馬路發記洋行本土廳加能 再啓 乙 二十

萬龍呂宋票減價

現售英七月份票全張五元八角半張二元九角本行經售之票得彩樁保收得彩票即兌現洋諸君賜顧請早來購棋盤街能洋行 乙 一

同發錫呂宋票

本行出售英七月份票全張收洋六元半張三元外埠分售照□由信寄買原班回件不悞上海寶善街口信昌鋪對面同發洋行啓 乙

張利昌呂宋票

今有英七月八月份呂票出售每張價洋元八角分半張亦可或定自請至面議可也口禮拜堂東首 乙 三

漢口協記呂宋票出售

今有英七月份票出售每張六元半每三元彩票價洋賜顧請招商局門太古行內 乙

旗昶祥呂宋票

英七月份票出售每張六元半張亦可並收得彩票即付現洋遠處由局寄至四馬路和德興樓上 乙

大□發財票

英七八月票出售每張六元半發三元外埠信購原局同作不悞彩票即兌現洋設棋盤北首大有 乙

假冒聲明

本號在上洋大東門內魚行橋西首開張萬象春藥舖已歷有年只此一家並無分出在外揀辦各省道地藥材精選飲片虔修膏丹丸散煎煉鹿諸膠發兌固本戒烟丸各省馳名今有紹興周同懋於本月初二日來信至本店云有號徐先生廿六日到店批去丸藥洋念元因貨未取不合消場特此查問但小店並無其人在外批售貨物保人徐某假冒本號招牌仿單丸藥計圖魚目混珠拐騙錢財害人非淺擅敢假冒萬象春號友至昌紹等處上門各店借售誑恐諸人被害及延本號藥料不精爲此登報今其人知覺遠颺着人切聽再爲送官究辦特此聲明 上海萬象春主人謹啓 乙 十八

泰記呂宋票

今有英七八月份發出票每張六元分售半票亦可貴客賜顧請來購取如遠處均由信局寄購原班即寄閱設棋盤街北口此佈 乙 十三

新開洋貨號

開設法馬路素來街東首朝北門面自運大呢喇叭羽毛花素洋布等貨發客如蒙惠顧其價格外公道先行交易擇日開張此佈 大源永號啓 乙

告白

啓者本行買賣各種銀票錢兼辦各項貿易口及借貸銀錢等事凡有來借者各貨可押取利格外相宜與前兌換錢行無涉

老旗昌波利洋行謹啓 甲

呂宋票出售

啓者英七月份票已到每票價洋六元半票亦分售貴客即顧即來購取外埠由信局寄帶不悞此佈 別發洋行 甲

五月十五日各錢洋行情列左

英洋	七錢三分四厘七五
本洋	七錢九分二厘
銀拆	二錢二分
洋拆	一角五分
洋找頭	七錢三分五厘
錢找頭	一千零九十文
新	三角
卡錢	一百五十三千文
衣牌	一千一百五十文

五月十五日各匯銀票行情列左

銀行現銀票	五先令一辨士
六個月期票	五先令一辨士零五
又	五先令一辨士六二五
商人票六個月期	五先令二辨士

五月十五日進口船禮拜六

天津	輪船	由寧波	招商局
海晏	又	由天津	招商局
上海	又	由長江	太古公司

十七日出口船禮拜一

江寬	輪船	往長江	招商局
海晏	又	往烟臺天津	招商局
恰便	又	晚往福州	怡和啓
八沽	又	晚往天津	怡和啓

十八日出口船禮拜二

□信	又	三點半鐘往寧波	太古公司
漢口	輪船	晚往長江	太古公司

十九日出口船禮拜三

希魯西嘜魯船		正午時往東洋等處	三菱公司

二十三日出口船禮拜

爾士打	輪船	早往福州香港	老太古